Información Importante Para Su Visita

Por favor traiga lo siguiente:

- Miembros de familia para certificar
- Identificación
- Prueba de ingresos
- Prueba de domicilio

Llame para obtener más información sobre qué documentos se pueden utilizar para la elegibilidad. No requiere prueba de ciudadanía o residencia.

Public Health
Prevent. Promote. Protect.
Champaign-Urbana Public Health District
www.c-uphd.org

Salud Pública del Distrito Champaign–Urbana
www.facebook.com/WIC.Champ

"Si no fuera por WIC probablemente habría renunciado a la lactancia materna"

Saifei, Yong, & Sussannah (Urbana)

Acerca de WIC

WIC es un alimento suplementario, de nutrición y apoyo para las mujeres embarazadas y posparto, infantes, y niños hasta la edad de 5.

Elegibilidad

Para ser elegible para WIC, usted debe cumplir con los requisitos de ingreso y tener un riesgo médico o nutricional. ¡ Contáctenos hoy mismo para ver si usted es elegible!

"Es bueno tener un apoyo extra, además de la oficina del doctor."
Amanda, Madelynn, & Sophia (Urbana)

Servicios de Apoyo en Lactancia

Nuestros Consultores de Lactancia Certificados ayudar a las madres de WIC con preguntas o inquietudes acerca de la lactancia materna. También tenemos extractores de leche de Medicaid y extractores de leche de préstamo limitadas.

Para más información, contacte:
Jennifer Lotton (217) 531-4323

Mujeres, Bebés, y Niños (WIC)

Salud Pública del Distrito Champaign–Urbana

Aisha & Makiyah (Rantoul)

Clínica de Champaign

201 W. Kenyon Rd.
(217) 531-4529

Requiere Cita

Lunes-Viernes:
8:30am-4:30pm

Tercero Sábado:
10:00am-1:00pm

Clínica de Rantoul

520 E. Wabash St.
(217) 893-0832

Requiere Cita

Martes & Viernes
8:30am-4:30pm

Esta institución es un proveedor de igualdad de oportunidades.

Pautas de Elegibilidad del Programa Según los Ingresos

Comenzando de Julio 1, 2022*

Unidad Familiar Tamaño	Anual	Mensual	Semanal
1	$25,142	$2,096	$484
2	$33,874	$2,823	$652
3	$42,606	$3,551	$820
4	$51,338	$4,279	$988
5	$60,070	$5,006	$1,156
6	$68,802	$5,734	$1,324
Por cada persona adicional	$8,732	$728	$168

*Las pautas de ingresos cambian anualmente.

"WIC ha sido extremadamente beneficioso."
Sara, Peyton, & Kyrie (Champaign)

WIC Alimentos

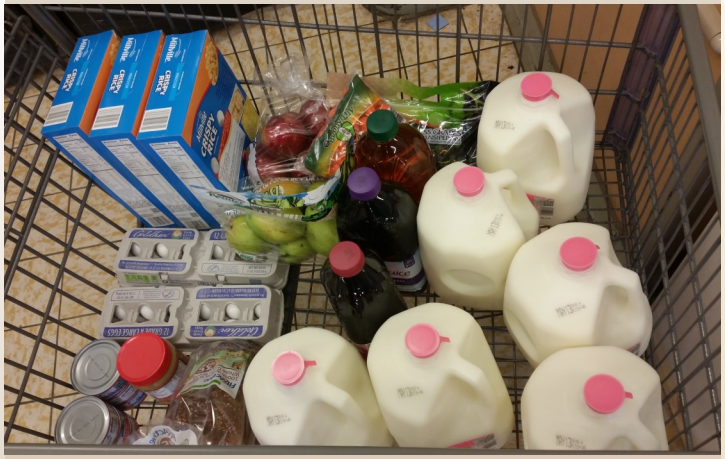

Alimentos de WIC previstas dependen de las necesidades de cada madre, bebé, y niño. Alimentos incluyen:

Bebés: Frutas y Vegetales para Bebés, Cereal para Bebés, Formula Infantil, Carnes para Bebés*

Mujeres y Niños: Leche, Cereales, Jugo, Frijoles y/o Crema de Cacahuate, Queso, Tofu, Yogur, Huevos, Frutas y Vegetales (frescas, congeladas, o enlatadas), Granos Enteros, Atún o Salmón*

**Para lactancia materna exclusiva*

Otros Servicios

- Administración en Casos Familiares
- GREAT Start Programa de Visitante en Casa
- Control de Embarazo, Prueba de Embarazo
- Vacunación para Niños
- Vacuna Contra la Gripe
- Referencias Genéticas
- HealthWorks

Brochure updated 6-2-17

Otros Beneficios de WIC

****Aumento Temporal para Beneficios de Frutas y Vegetales****

Temporalmente hay mas dinero para frutas y vegetales en el programa WIC, hasta que Septiembre 2022. ¡Incríbase en WIC hoy para recibir estos beneficios!

****Cupones para el Mercado de Granjeros****

Participantes activos de WIC reciben **$30** en cupones para el Mercado de Granjeros cada verano. La distribución empieza en Julio 2022 y se puede usar los cupones en el mercado de granjeros en Champaign o Urbana hasta que el 31 de Octubre 2022.

"La atención y la ayuda son genial."
Mayra & Owen (Urbana)